

PLANTA 1ª

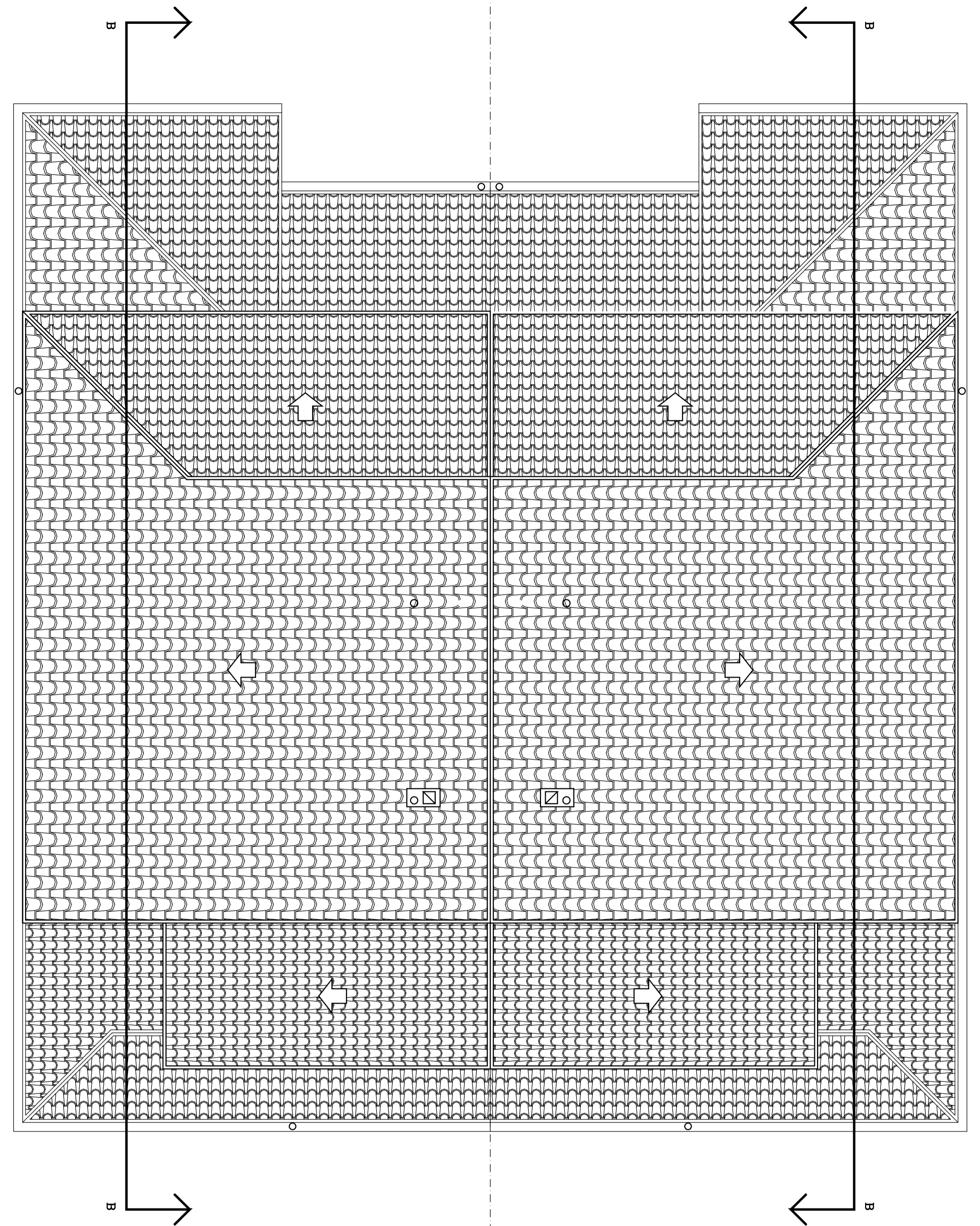

PLANTA CUBIERTA

SUPERFICIES CONSTRUIDAS	
- PLANTA SOTANO	106.64 m2
- PLANTA BAJA	97.00 m2
- PLANTA PRIMERA	76.19 m2
- PORCHE *	6.80 m2
TOTAL	286.63 m2

\* SUPERFICIE TOMADA AL 50%

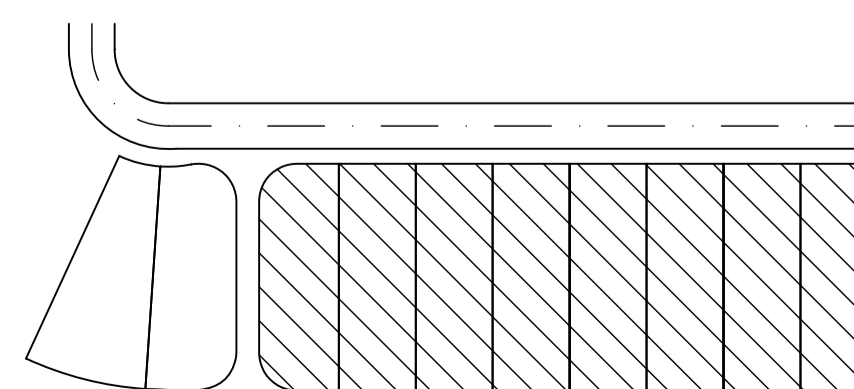

PLANO N: 2.2.2	PROYECTO: BÁSICO	10 VIVIENDAS UNIFAMILIARES PAREADAS CON GARAJE
FECHA: MARZO -05	SITUACION: CALLE ISLAS BALEARES Nº 42 A 60 VILLANUEVA DE LA CAÑADA. (MADRID)	
ESCALA: 1/60	PLANO DE: VIVIENDA TIPO A, A', PLANTA PRIMERA Y CUBIERTA-CÓTAS Y SUPERFICIES	
ARQUITECTO: D. LUIS MENDEZ CINTO	POR LA PROPIEDAD: Fdo: ALBERTO MARTINEZ BOTELLA PABLO NÚÑEZ ALBA	
PROMOTOR: PROMOCIONES EUROTETAR S.L.		