

PLANTA BAJA

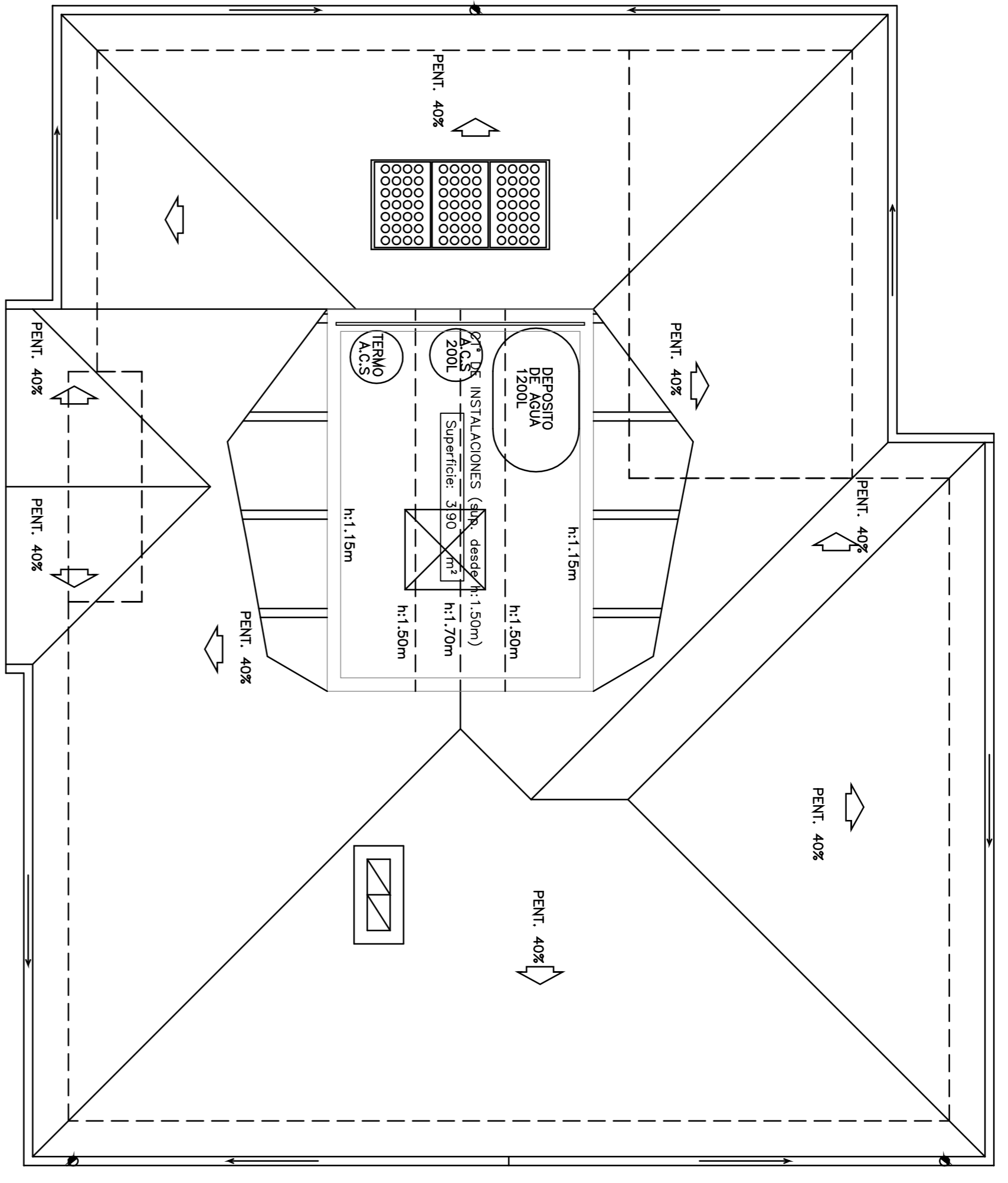

PLANTA BAJO CUBIERTA

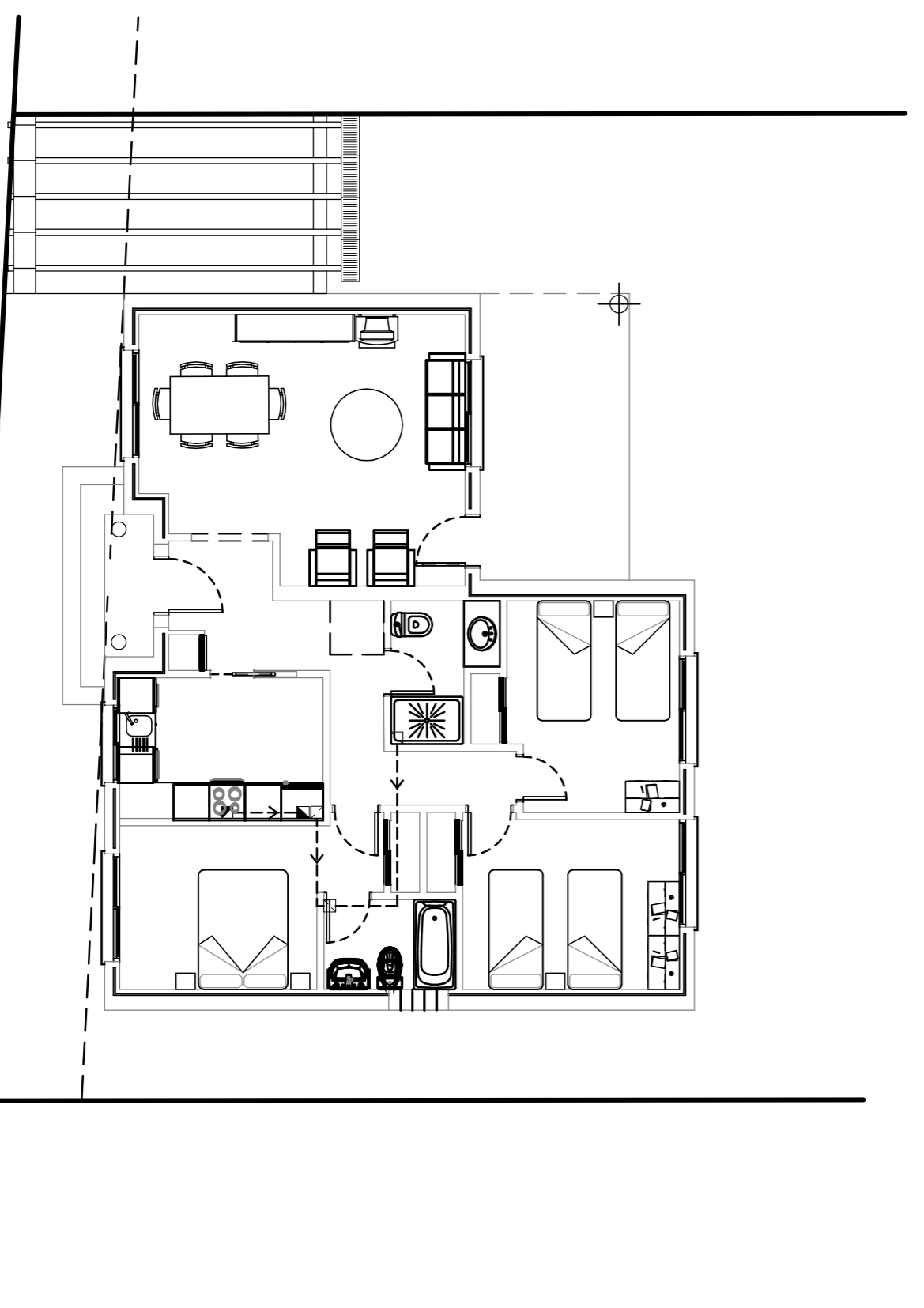

PLANTA BAJA

	Sup. Construida
1	Sup. Cons. viv. 98,05 m ² .
2	Baño Cubierta 4,30 m ² .
3	Porche (*) 0,98 m ² .
4	Porche (*) 6,00 m ² .
TOTALES: 109,33	

(*) Incluye las superficies recubiertas en circulación al 50%

SEGURIDAD CONTRA INCENDIOS
 SECTOR UNICO: VIVIENDA
 SUPERFICIE CONSTRUIDA: 98,05 M²
 RESISTENCIA AL FUEGO DE PAREDES E-60
 RESISTENCIA AL FUEGO DE LA ESTRUCTURA R-30
 MEDIANERAS EN ADOSADOS E-120

Nota:
 LAS SEPARACIONES DE LA COCINA Y LOS BAÑOS
 CON EL RESTO DE LAS DEPENDENCIAS, ASÍ COMO
 LA DEL SALÓN CON LOS DORMITORIOS, SERÁN
 DE TABICÓN DE LADRILLO HUECO DOBLE.

PLANO N.º	4	PROYECTO DE 2 VIVIENDAS UNIFAMILIARES CON PISCINA.
FECHA:	OCTUBRE-09	SITUACION: URB. EL ROMAZAL, PARCELAS 6-2 Y 6-3. LA ABRADA. (A/10).
ESCALAS:	1/50	PLANO DE: COTAS, SUPERFICIES Y MOBILIARIO.
ARQUITECTO:	D. LUIS MENENDEZ CINTO	FOR LA PROPIEDAD:
PROMOTOR:	PROMOTORA DE FOMENTO Y CONSTRUCCION MARTINEZ BARROGAS E HIJOS, S.L.	FOR D. ALBERTO MARTINEZ BOTELLA